SLOVENSKO ZAVAROVALNO ZDRUŽENJE
Slovenian Insurance Association

17. dnevi slovenskega zavarovalništva - 2010

VZAJEMNA
zdravstvena zavarovalnica, d.v.z.

JAVNO - ZASEBNO FINANCIRANJE V SOCIALNIH FUNKCIJAH

OMEJITEV IN PERSPEKTIVA ZAVAROVALNIŠTVA

DUŠAN KIDRIČ

Večne, vendar nasprotujoče si resnice

	javno	zasebno
pozitivno	pravično dostopno radodarno združevalno tradicionalno - ustaljeno sočutno poceni za posameznika	učinkovito (p)odpira svobodo prinaša dodatna sredstva gibko konkurenčno pošteno poceni za državo
negativno	togo monopolno pokroviteljsko prerazdeljevalno razsipno drago za državo socialistično	nepreizkušeno brezobzirno rušilno izključevalno sebično drago za pozameznika liberalno

Javna funkcija, zasebna funkcija

- **Zadovoljevanje potreb, kjer naj bo zagotovljena kar največja nediskriminatornost, je javna funkcija.**
  - **Primer osebni prevoz**
    - **Mreža, vozni red, postaje , ceniki, obratovalni pogoji, licence - definirajo javno službo osebnega prevoza**
    - **Ves drugi osebni prevoz ni javna služba – je zasebna služba**

Zdravstvo

- **Funkcija**
  - **ohranjanje in krepitev zdravja ter za preprečevanje bolezni**
- **Služba**
  - **zdravstveno varstvo**
- **Dejavnost**
  - **Preventiva, kurativa, rehabilitacija**
- **Izvajalci**
  - **Pridobitni, nepridobitni**
- **Financiranje**
  - **Javno, zasebno**

Gradniki zdravstvenega sistema

Zdravstveno	varstvo Health care
	zdravstvena služba health service
	javna zdravstvena služba public health service

Zdravstveno	zavarovanje Health insurance	
	pridobitno profit	nepridobitno nonprofit
	zasebno private	socialno social

Zdravstvena	dejavnost Health industry (providers)			
	pridobitna profit		nepridobitna nonprofit	
	javna public	zasebna private	javna public	zasebna private

Dvojnost in zapletenost

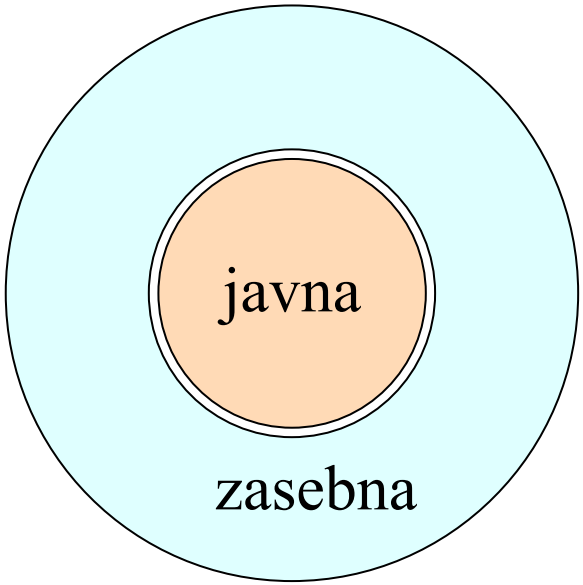

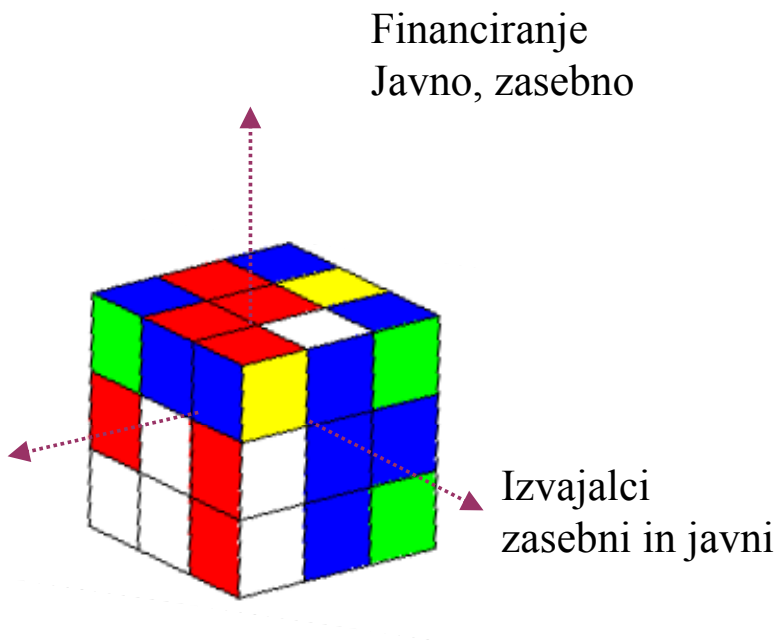

Javna zdravstvena služba

- **Zdravsvena služba, ki vsem prebivalcem nediskriminatorno nudi od javne oblasti določene storitve, je javna zdravstvena služba.**
- **To kar mora nuditi je “obvezni program” javne zdravstvene službe; če nudi več in v drugačni količini, ceni in kakovosti ni več obvezni program.**

Financiranje zdravstvene službe

- **Za obvezni program**
  - **Javno in zasebno financiranje**
    - **Javne blagajne in neposredno ter posredno zasebno financiranje**
- **Za več kot obvezni program**
  - **zasebno financiranje**
    - **neposredno ter posredno zasebno financiranje**

Javna in zasebna plačila za storitve zdravstvenega varstva

v Sloveniji v letu 2006

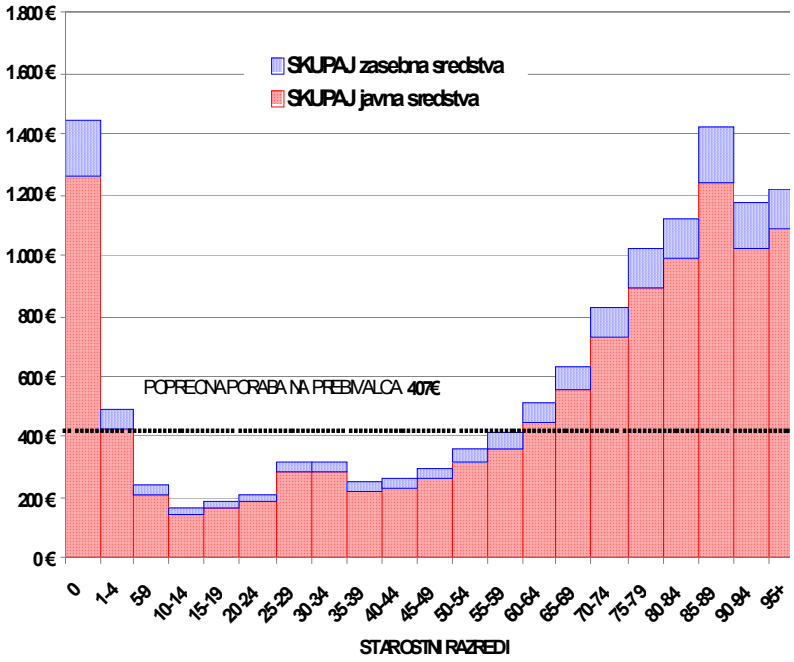

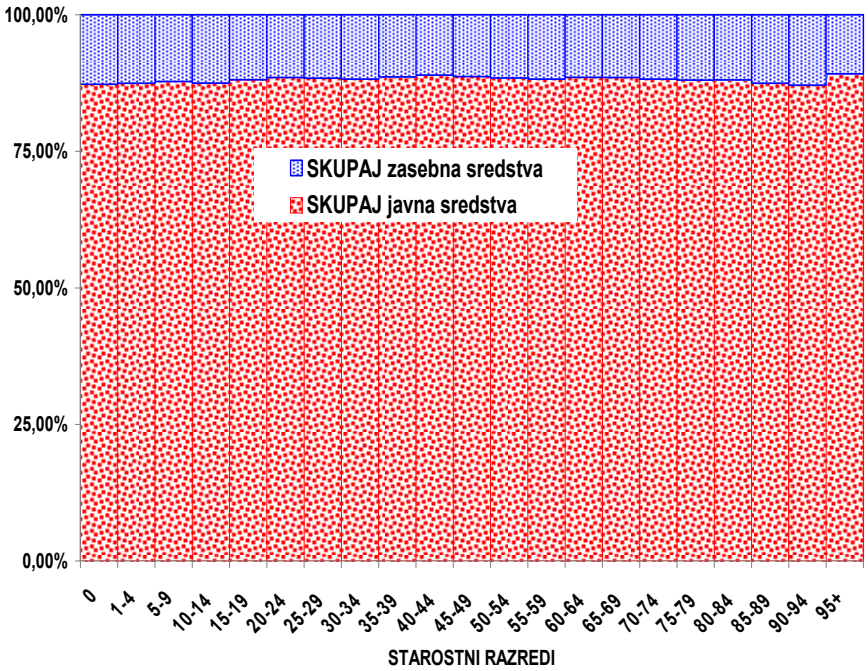

Javna in zasebna plačila za zdravstvo

v Sloveniji v času in v primerjavi z EU

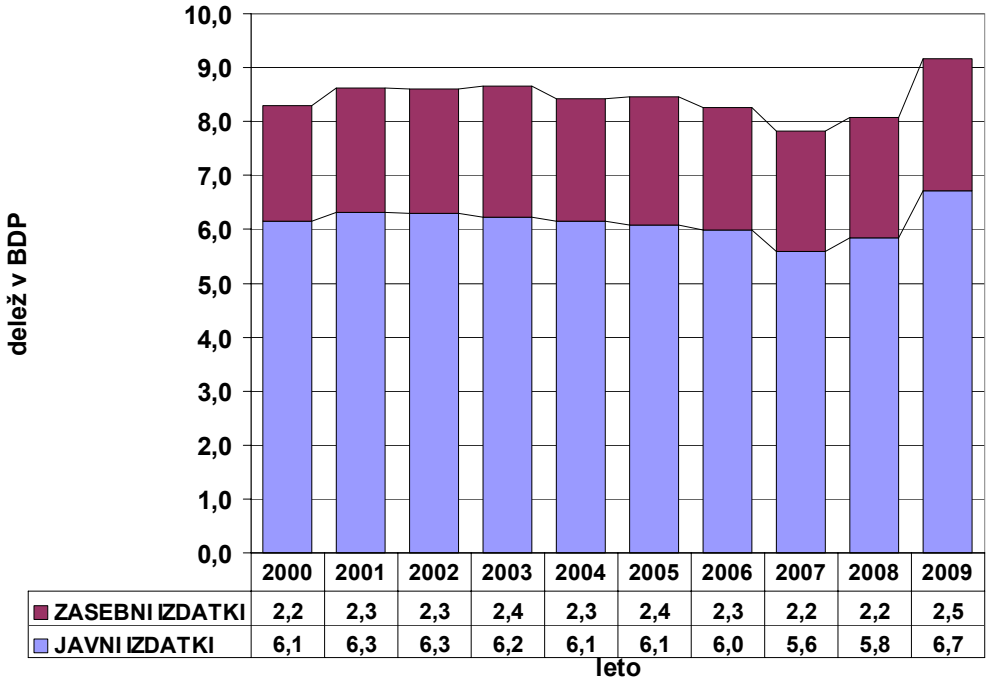

	2000	2001	2002	2003	2004	2005	2006	2007	2008	2009
ZASEBNI IZDATKI	2,2	2,3	2,3	2,4	2,3	2,4	2,3	2,2	2,2	2,5
JAVNI IZDATKI	6,1	6,3	6,3	6,2	6,1	6,1	6,0	5,6	5,8	6,7

	Celotni izdatki za zdravstvo, v % BDP[2]		Javni izdatki za zdravstvo, v % BDP[2]		Zasebni izdatki, delež v celotnih izdatkih, v %		Izdatki za zdravstvo na prebivalca, v USD SKM
	2000	2007	2000	2007	2000	2007	2007
Slovenija	8,3	7,8	6,1	5,6	26,0	28,4	2056
EU	7,3	8,2	5,3	5,9	27,5	27,6	2432

Delež zasebnih izdatkov za zdravstvo v celotnih izdatkih in njihova struktura

glede na vir financiranja v Sloveniji in državah OECD, 2007, v %

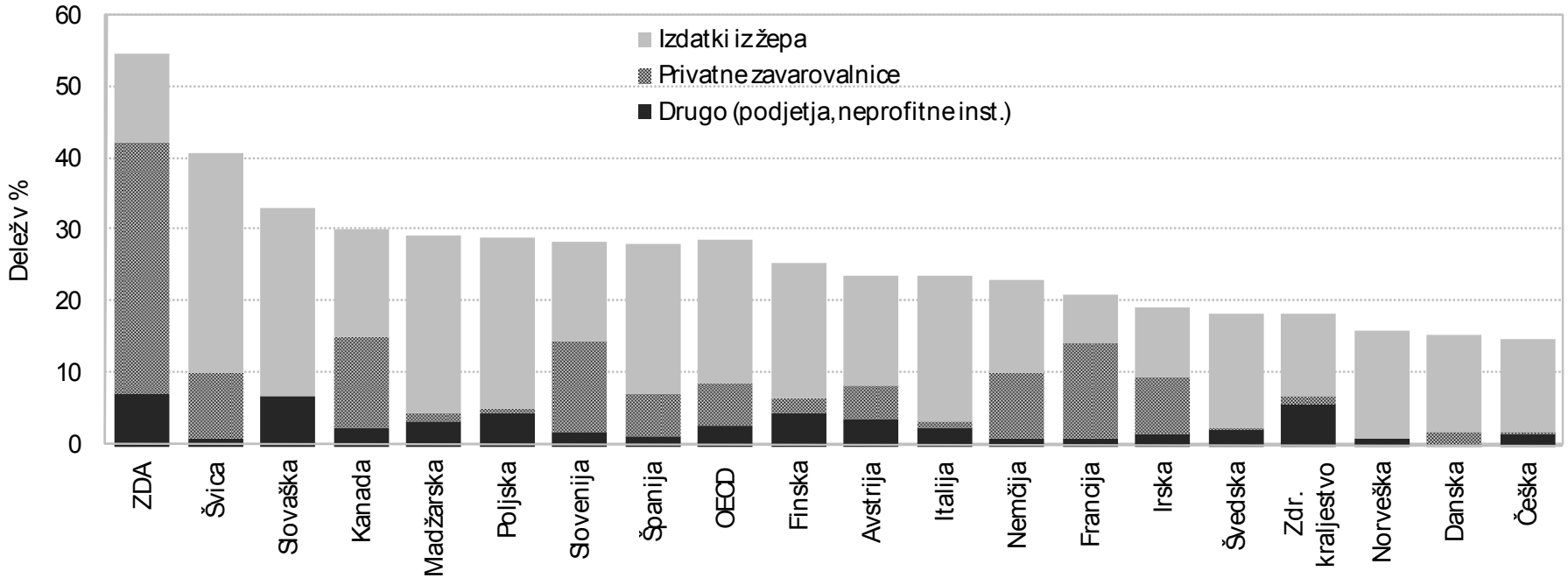

Vir: Poročilo o razvoju 2010, Umar, Ljubljana 2010 (iz OECD Health Data 2009; SURS Izdatki za zdravstvo; objavljeno 26. 10. 2009).

Starostni profili po vrstah zdravstvenega varstva in število prebivalcev

v letu 2006 v Sloveniji

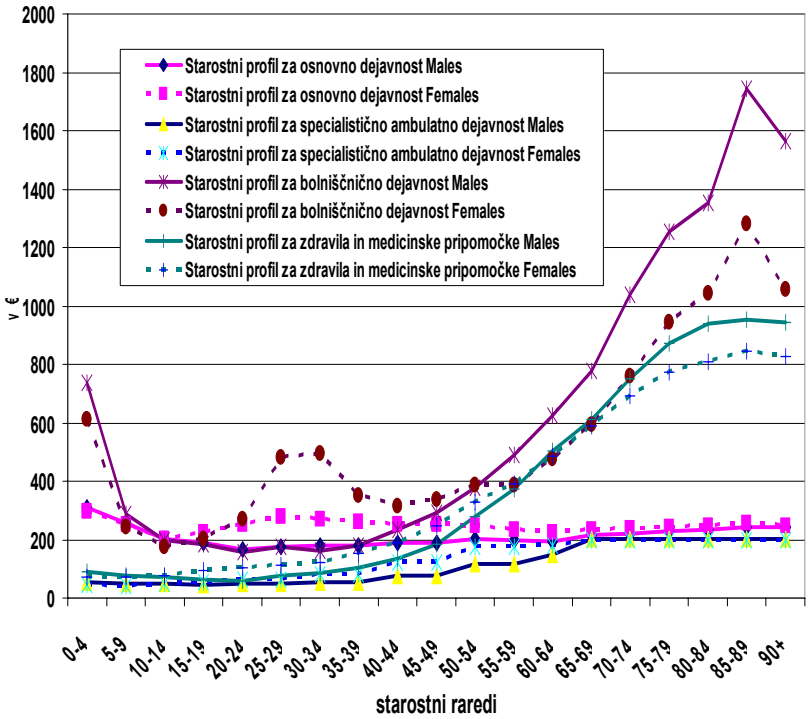

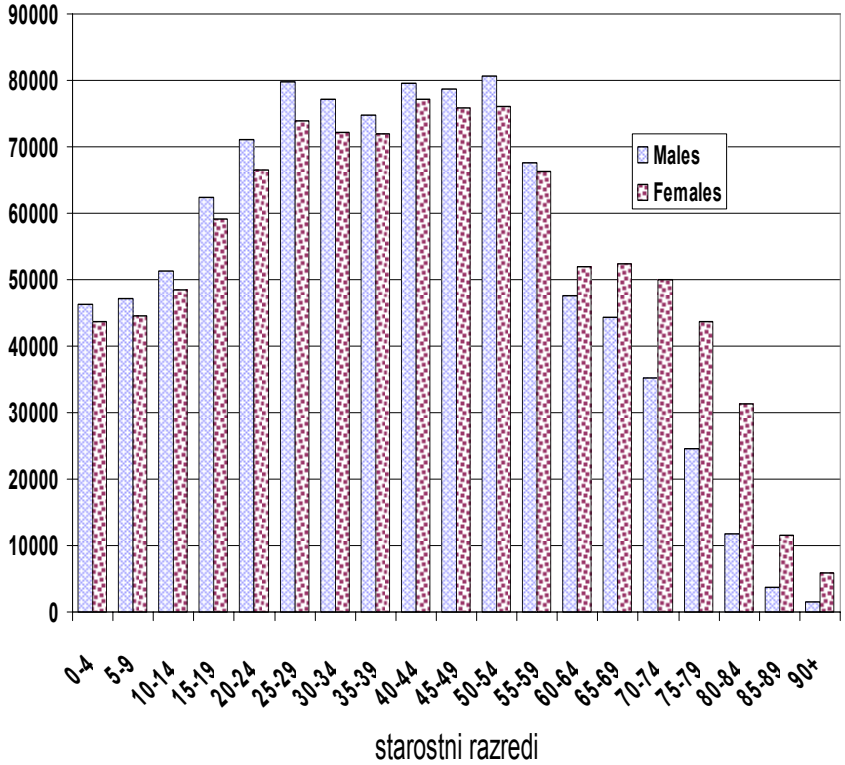

Dolgoročne prognoze izdatkov za "obvezni program"

- **Glavna dejavnika, ki vplivata**
  - **Spremembe v številu starostni strukturi prebivalstva**
    - **Samo vpliv staranja prebivalstva v dolgi časovni perspektivi poveča izdatke za vsaj dva odstotka BDP**
  - **Javnofinančni obseg**
    - **Povečanje deleža javnih izdatkov nad 7% odstotkov BDP je težko zamisljivo.**
- **Sklep**
  - **Povečanje izdatkov za obvezni program bo v glavnem financirano z zasebnimi sredstvi**

Perspektiva zdravstvenega zavarovanja

- **Velik del v prihodnje povečanih izdatkov za zdravstvo bo lahko (in je tudi najbolj naravno) pokrilo zdravstveno zavarovanje. Vendar pod pogojem:**
  - **Da se sprosti ponudba storitev iz obveznega programa,**
  - **Da se pri opredelitvi obveznega programa upošteva, da ga je velik možno redefinirati v dodatni program,**
  - **Da se obvezni program kombinirano financira iz obveznega socialnega in zasebnega zavarovanja, dopolnilnega zavarovanja, in davčno olajšanih zasebnih izdatkov iz žepa**